

# NATAL PREMIADO 2010

## PRÊMIOS, PROMOÇÕES E ALEGRIA DO NATAL EM NOVA ESPERANÇA!



Uma multidão veio ver de perto a chegada Radical de Rapel do Papai Noel

Novamente surpreendendo a todos, o Papai Noel chega de rapel e arranca sorrisos, suspiros e esperança das crianças que tomaram conta da concha acústica aguardando sua chegada.

Nova Esperança se consolida com a melhor campanha de Natal de toda região e comerciantes comemoram as vendas.



População compareceu em massa para curtir o show e a expectativa de ganhar os prêmios da Campanha de Natal Premiado



Transparência e ética, são regras para o sorteio da campanha de Natal Premiado.



Concurso de Vitrines fez a diferença na decoração de Natal em Nova Esperança | ACINE MULHER |



Na hora de divulgar o ganhador do gol zero km a emoção toma conta do público

Computadores  
 Impressoras  
 Redes  
 Periféricos  
 Telefones  
 Recarga de Cartuchos  
 Assistência  
 Games

**CYBERTEC**  
 Informática e Telefonia

**FOHE (44) 3252-3752**  
 Av. Brasil, 451 - Centro - CEP 87600-000 - Nova Esperança - PR

**RAZENCE**  
 CONCRETOS

Fone/Fax: (44) 3252-5011  
 Av. Mercosul  
 Parque Industrial III  
 CEP: 87600-000  
 Nova Esperança - PR

**Nova Fórmula**  
 FARMÁCIA DE MANIPULAÇÃO

Av. 14 de Dezembro, 765 - Nova Esperança - Pr  
 e-mail: novaformula@homenett.com.br  
 Disk Entrega:  
**Fone: (44) 3252-2872 / 3252-2415 / 9944-9208**

# NATAL

## Premiado

### Nova Esperança



**ACINE JÁ  
COMEÇA PREPARAR  
AS NOVIDADES  
PARA O  
NATAL 2.011**



### Palavra do Presidente

**Presidente:**  
Jean Flávio Zanchetti

Caros Associados e Leitores, o porque de capacitar?

Jogadores de futebol com seu talento treinam diariamente, fazem a mesma coisa, com o mesmo grupo, com o mesmo talento, mas treino é indispensável para se manter a forma, a equipe em harmonia e para formar vencedores, e é desta forma que devemos pensar, não adianta dizer que há 2, 3 ou 4 anos fizemos um treinamento sobre fluxo de caixa, ou até mesmo uma palestra motivacional que "dizem que é sempre a mesma coisa", porque não é! A cada treinamento, a cada palestra conseguimos absorver 2 a 5%, mas isso tem que ser hábito, temos que acreditar que isso faz parte do nosso dia-a-dia como no futebol. Há anos a ACINE vem fortalecendo parcerias para capacitar o empresariado Novaesperancense, colaboradores e toda região. Venha conhecer o que a ACINE em parceria com SEBRAE, SESC, SENAI, FACIAP, CACINOR, FANP tem a oferecer, seja um associado. Juntos somos fortes!

Com treinamentos constantes e qualificados teremos um comércio, prestadores de serviços e indústria forte e pujante!

Para alguns empresários o Natal representou um crescimento de 20% nas vendas, para outros houve um crescimento significativo de clientes regionais. O que é fato que o Natal é melhor época do ano para se vender, é a época onde o 13º salário garante sempre um extra para os lojistas.

Este ano, foi investido muito em mídia justamente para atrair os 10 municípios de nossa região, consumidores em potencial e que precisamos explorar e todos foram convidados através de TV, rádio, jornais, revistas, e-mails, panfletos, cartaz e propaganda de rua, no intuito de trazer para nossa cidade consumidores para compras.

A ACINE registra o empenho e o agradecimento a todos os parceiros, conselho administrativo, mulher e do jovem, os patrocinadores e principalmente os associados que aderiram a campanha de Natal e colaboraram para uma cidade ainda mais bonita e vibrante.

Mal acabou Natal 2010 e Acine já dá início a organização do Natal 2011 e já promete super novidades.



### Expediente

EDIÇÃO Nº 003  
INFORMATIVO ACINE - JANEIRO/2011  
DISTRIBUIÇÃO GRATUITA  
TIRAGEM: 5.000 EXEMPLARES  
IMPRESSÃO: Jornal O Diário

**COLABORADORES:**  
Jean Flávio Zanchetti  
Colaboradores da ACINE

**REVISÃO:**  
Jean Flávio Zanchetti  
Ana Vicentini

**PROJETO GRÁFICO:**  
Zamy Design  
[www.zamy.com.br](http://www.zamy.com.br) - [44] 3252-4464

Fale com a ACINE  
[www.portalacine.com.br](http://www.portalacine.com.br)  
[contato@portalacine.com.br](mailto:contato@portalacine.com.br)  
(44) 3252-4242

Rua Vereador José Felipe Elias,  
nº 635 - Nova Esperança - Paraná



## SUPER SHOW COM APOIO EXCLUSIVO DA REDE DE RÁDIOS ANIMA O SORTEIO DA CAMPANHA DO NATAL PREMIADO

No último dia 27 de Dezembro de 2010  
com show da Dupla João Henrique & Gustavo  
Foram sorteados os 10 prêmios da campanha.



APOIO:

**REDE DE  
RÁDIOS**

**Farmácia Coração de Jesus**

Disk-Remédios

**3252-4124**

Av. 14 de Dezembro, 510 - CEP 87600-000 - Nova Esperança - PR

**Farmácia Capelinha**

Disk-Remédios

**3252-1493**

Av. Felipe Camarão, 215 - CEP 87600-000 - Nova Esperança - PR



FONE: 3252-3096 - Av. Brasil - Próx. ao Banco Itaú - Nova Esperança - PR

# COM MUITA SORTE, 10 CLIENTES LEVARAM OS 10 SUPER PRÊMIOS DA CAMPANHA NATAL PREMIADO 2010



**1º Prêmio - 01(um) Veículo/Automóvel Gol 1.0,**  
Nome: Isabelly Borges de Lima - Nova Esperança  
Empresa: Darom - Vendedora: Elizete



Vendedora Elizete da DAROM MÓVEIS  
Ganhou vale-compras no valor de R\$ 100,00



**2º Prêmio - 01(uma) Motocicleta CG 125 FAN KS,**  
Nome: Ana Paula Maran - Nova Esperança  
Empresa: Casa do Guardanapo -Vendedora: Priscila



Vendedora Priscila da CASA DO GUARDANAPO  
Ganhou vale-compras no valor de R\$ 100,00



**3º Prêmio - 01(um) Netbook ACER AO752 2956**  
Nome: Mirts Verônica Ardenghi - Nova Esp.  
Empresa: Farmais



**4º Prêmio - 01(uma) Tv 32"- LCD CCE/tela comum**  
Nome: Paulo José da Silva - Nova Esp.  
Empresa: Supermercado Men



**5º Prêmio - 01(uma) Lavadora de 5 kg Muller Línea-**  
Nome: Allysson Henrique Delmônico da Silva - Nova Esp.  
Empresa: Loja do David



**6º Prêmio - 01(um) Climatizador - consul (ar frio),**  
Nome: Adriana Tenedine Pasquini - Nova Esperança  
Empresa: Relojoaria Eska



**7º Prêmio - 01(um) Vídeo Game Play Station 2- Sony**  
Nome: Valdeir Gomes da Silva - Nova Esperança  
Empresa: Móveis Brasil



**8º Prêmio - 01(um) Microondas 31 L - eletrolux-**  
Nome: João Amadeu Vanetti - Nova Esperança  
Empresa: Ghabi Magazine



**9º Prêmio - 01(uma) Câmera fotográfica Sony**  
Nome: Nivaldo de Oliveira Santos - Cruzeiro do Sul  
Empresa: Servopa S/A



**10º Prêmio - 01(uma) Centrífuga Nina Soft Muller 10kg**  
Nome: Eder José Zafalão - Nova Esp.  
Empresa: Supermercado Mulati



**Zamy**  
Design

Esse nome Grava a sua Marca.

[www.zamy.com.br](http://www.zamy.com.br)

Fone: (44) 3252-4464 - Nova Esperança - PR

**Medida Exata**

Av. Brasil, nº 279 - Nova Esperança - PR

Fone: (44) 3252-4523

REDE



**Plus**

ASSUNOR

SUPERMERCADOS



Conselho da Mulher Empresária da ACINE

Presidente: Sonia Marina Caero



### MEDIDA EXATA



Recebendo das mãos da Presidente do ACINE Mulher a premiação

**1º Colocado** - 01 (uma) estadia no Hotel Fazenda em Campo Belo, com direito a um 01 (um) acompanhante, sendo que:

- O ganhador terá um prazo de até 90 dias para usufruir do prêmio, a contar da data de sua entrega e, após este prazo, estará prescrito.
- Será pago somente a estadia, o deslocamento e a bebida consumida no hotel serão por conta do ganhador.
- O ganhador deverá entrar em contato com a Agência Razente Tur de Nova Esperança, para programar com antecedência a sua reserva e se informar do regulamento do hotel.
- O prêmio não será pago em dinheiro e não poderá ser comercializado.

**GANHADORA: MEDIDA EXATA**

### NOVA MANIA



Recebendo das mãos da Presidente do ACINE Mulher a premiação

**2º Colocado** - 01 (um) jantar no Bistrô Goumert em Nova Esperança, com direito a um 01 (um) acompanhante, sendo que:

- Terá um prazo de até 90 dias para usufruir do prêmio, a contar da data de sua entrega e, após este prazo, estará prescrito.
- A reserva deverá ser feita com antecedência pelo ganhador, conforme o funcionamento do estabelecimento.
- O ganhador de acordo com o dia escolhido para o jantar, deverá obedecer a regra do cardápio da casa.
- O prêmio não será pago em dinheiro e não poderá ser comercializado

**GANHADORA: NOVA MANIA**

Nosso agradecimento a todos os empresários e empresárias que decoraram suas vitrines, colaboraram para iluminação das avenidas e assim deixaram nossa cidade ainda mais bonita e atraente.

**ATENÇÃO MULHERES!  
JANTAR EM COMEMORAÇÃO  
O DIA INTERNACIONAL DA  
MULHER DIA 01/03/2011  
NO SALÃO PAROQUIAL**



Conselho do Jovem Empresário da ACINE

Presidente: Márcio Tottene



Meus agradecimentos aos conselheiros do grupo de jovem empresários pelo ano importante que foi o de 2010, nas reuniões feitas, e tomadas de decisões para os projetos que estamos alavancando.

Esperamos contar com vocês no ano novo que começa de 2011, para ascendermos ainda mais no que se refere aos projetos, ideias e ações no objetivo comum de fomentarmos nosso comércio e a cidade como um todo.

Seja um membro do conselho jovem e colabore para uma cidade cada vez melhor!

## IX CONCURSO DE DECORAÇÃO DE VITRINES E FACHADAS DO COMÉRCIO DA CIDADE NA CAMPANHA "NATAL PREMIADO"

### REGULAMENTO

- 1) O Conselho da Mulher Empresária, através do Conselho Administrativo e Fiscal da ACINE - Associação, Comercial e Empresarial de Nova Esperança e Região promovem o IX Concurso de Decoração de Vitrines e Fachadas do Comércio da Cidade na Campanha "Natal Premiado".
- 2) É vedada a participação dos diretores e funcionários da Entidade promotora.
- 3) Este concurso tem por finalidade promover o embelezamento do comércio e da decoração da cidade em geral, visando o estímulo para os moradores, os visitantes e consumidores de nossa cidade dentro do espírito de Natal.
- 3) Aos participantes do concurso é proibido o recebimento de qualquer auxílio financeiro dos órgãos públicos.
- 5) Serão considerados a criatividade, beleza, encantamento, originalidade, harmonia e inovação, dentro do espírito natalino.
- 6) Os resultados serão julgados e reconhecidos por uma comissão julgadora, formada pelo Conselho da Mulher Empresária da ACINE e por pessoas da comunidade, no dia 27 de dezembro e a entrega dos prêmios acontecerá no dia 30/12/2010 às 16h00, juntamente com os demais ganhadores dos prêmios da Campanha "Natal Premiado", na ACINE.
- 7) Haverá 02(dois) ganhadores para a decoração de vitrines e fachadas em empresas comerciais associadas da ACINE:

É necessário realizar inscrição sem custo, na ACINE até o dia 20/12/2010, pelo telefone 3252-4242.

### ENTIDADE PROMOTORA DO CONCURSO

ACINE – Associação Comercial e Empresarial de Nova Esperança e Região.  
CNPJ/MF nº 76.138.205/0001-08  
Rua Vereador José Felipe Elias – 635 - Nova Esperança-PR - Fone (44) 3252-4242.

Sonia Marina Caero  
Presidente  
Conselho da Mulher Empresária

**Rosa de Ouro**  
Floricultura e Buffet

Recepção Completa do Buffet e Decorações para Casamentos - Aniversários - Formaturas - Coquetéis Artigos para presentes.

**(44) 3252-4112 / 8818-9502**

CONTATO@FLORICULTURAROSADEOURO.COM.BR  
WWW.FLORICULTURAROSADEOURO.COM.BR

Av. 14 de Dezembro, 219 - Centro - Nova Esperança - PR

**A Vencedora Calçados**

Fone |44| 3252-5118

Praça Mello Palheta, nº 196  
Centro - CEP: 87600-000  
Nova Esperança



**PICOLI**  
AUTO CENTER

**3252-4524**

AVENIDA BRASIL, 690 - NOVA ESPERANÇA



# Amazon eventos

CASAMENTOS - ANIVERSÁRIOS - FORMATURAS - BODAS - CONFRATERNIZAÇÕES - RETIROS  
AR CONDICIONADO - ESTACIONAMENTO - CAPACIDADE PARA 400 PESSOAS



BR 376 - Km 144 - Presidente Castelo Branco - PR  
(44) 3250-1108 - [www.amazoneventos.com.br](http://www.amazoneventos.com.br) - (44) 9964-4408

# NOVOS PRODUTOS E SERVIÇOS ACINE



A Assessoria Jurídica coloca à disposição de sua empresa advogados qualificados e preparados para orientá-lo na hora de tomar decisões importantes que envolvam questões jurídicas. Planejamento tributário, ações de RH (contratações e demissões), revisão e pareceres de contratos, atuações junto à administração pública, bem como consultas referentes a qualquer questão ou dúvida jurídica. O empresário, adimplente com a ACINE, tem à sua disposição um profissional que irá manter um contato direto com a situação da sua empresa, prestando assim um atendimento personalizado.



A Cooperativa Uniodonto nasceu com o compromisso de oferecer serviços de assistência odontológica com qualidade e fundamentalmente a preços acessíveis. Esta premissa permanece até hoje no sistema, fazendo com que mais pessoas tenham acesso a tratamentos odontológicos de qualidade. Agora em parceria com a Caciner – Coordenadoria das Associações Comerciais e Empresariais do Norte e Noroeste do Paraná – a Uniodonto está à disposição de todos os associados Acine, com planos odontológicos participativos e integrais. Com uma ampla área de atendimento, o conveniado pode livremente escolher qual dos dentistas filiados a Uniodonto irá atendê-lo.

#### Tratamento previsto

- Consultas (diagnóstico)
- Urgências (emergências)
- Radiologia intra-oral e panorâmica
- Prevenção bucal (profilaxia – limpeza)
- Odontopediatria (tratamento infantil)
- Dentística (restaurações – obturações)
- Dentística – colagem de fragmentos
- Endodontia (tratamento e retratamento de canais)
- Periodontia – tratamento gengival e ósseo

Não contempla a parte de estética como:

- Prótese cerâmica e porcelana
- Implante - Ortodontia - Tratamento de ATM
- Estética - Clareamento

#### São considerados dependentes do plano:

- Cônjuge;
- Companheira(o);
- Filhos (as) solteiros (as) até 21 anos ou até 24 anos se universitários;
- Menor sob guarda, que resida com o titular;
- Tutelado(a).
- Pai e Mãe;
- Sogro(a);



O associado ganha 50% na taxa de ativação da página de internet.



O associado ganha 50% na taxa de ativação da internet banda larga.



O associado ganha 10% na mensalidade e um desconto especial na taxa de matrícula.



O associado ganha 15% na mensalidade e um desconto especial na taxa de matrícula.



Na próxima edição do informativo da ACINE, o SEBRAE apresentará o calendário de treinamentos, palestras e consultorias para o ano de 2.011.

Parceiro importante na área do conhecimento, o SEBRAE em parceria com a ACINE trará para Nova Esperança os melhores professores de sua estrutura.



O associado ganha desconto de até 15%\* na mensalidade em curso de graduação na FANP.

FANP, com os cursos de ADMINISTRAÇÃO, PEDAGOGIA, SERVIÇO SOCIAL e agora com o novo curso de "CIÊNCIAS CONTÁBEIS"

\* DESCONTO NO CURSO DE ADMINISTRAÇÃO E CONTÁBEIS



#### NOTA FISCAL ELETRÔNICA

ACINE dispõe de dois tipos de solução informatizada para atender a exigência da utilização da Nota Fiscal Eletrônica. Temos soluções para todos os tipos de ramos e tamanho de empresa.

**JUNTA COMERCIAL DO PARANÁ TERÁ ATENDIMENTO NAS INSTALAÇÕES DA ACINE PARA O ANO DE 2.011**



Empresário, caso tenha interesse em promover um convênio com a ACINE, nos procure.  
(44) 3252-4242 - Lennon



**Db1 Informática**

[www.db1.com.br](http://www.db1.com.br)

[db1@db1.com.br](mailto:db1@db1.com.br) | 44 3033-6300 | Maringá-PR



**D.A. BASSO & CIA. LTDA.**  
CNPJ 72.045.042/0001-28 - Insc. 714.01831-70  
Av. 14 de Dezembro, 385 - Fone (44) 3252-2684 - Fax (44) 3252-2622  
CEP 87668-000 - Nova Esperança

**COTAÇÕES CALÇADOS LTDA.**  
CNPJ 193.361.910/0001-23 - Insc. 714.01815-64  
Av. 14 de Dezembro, 699 - Fone (44) 3252-4416  
CEP 87668-000 - Nova Esperança  
Fone (44) 3252-0249  
[cota@pvc.com.br](mailto:cota@pvc.com.br)



Móveis e Eletrodomésticos em Geral  
Barizon & Cia. Ltda.

AGORA EM SETEMBRO  
ANIVERSÁRIO DE 25 ANOS

Av. 14 de Dezembro, 385 - Centro - CEP 87600-000 - Nova Esperança

Fone (44) 3252-4145

Fax (44) 3252-4513

CNPJ 34.973.898/0001-25 - INSCR. EST. 714.01864-23  
[nova-esperanca@votmail.com](http://nova-esperanca@votmail.com)

# DINHEIRO DE PLÁSTICO É TENDÊNCIA, E ACINE LANÇA SEU CARTÃO PRÓPRIO

ACINE - MeuCred é um cartão de crédito consignado; proporciona aos funcionários das empresas associadas, uma linha de crédito pessoal, como adiantamento salarial, onde o desconto em folha de pagamento já é apontado como a melhor das modalidades de crédito seus débitos serão realizados em folha de pagamento

O sistema MeuCred funciona 100% via internet.

O valor do crédito será definido pela empresa empregadora.

## Vantagens de adquirir o ACINE - MeuCred:

- Garantia do recebimento;
- Eliminação da inadimplência;
- Diminuição nos custos de administradora de cartões;
- Desburocratização no cadastro
- Estímulo no comércio local
- Organização nos convênios
- Fluxo de caixa facilitado, baseado em relatórios via internet;
- Comodidade.
- Até 40 dias para pagar - conforme a data de compra.
- Segurança - bloqueio, por telefone, de cartão roubado ou perdido.
- Ampla rede de estabelecimentos credenciados.
- Desconto em folha de pagamento.
- Vantagens à empresa
- Controle: monitoramento em tempo real do benefício
- Informações: dados em forma de relatórios gerenciais on line para gestores
- Assessoria técnica: acompanhamento na implantação, treinamento
- Praticidade: cartão com código, autogestão em tempo real e integração com folha de pagamento.
- Produtividade: otimização dos processos e rotinas do RH,
- Diferenciais
- Regras inteligentes.
- Relatórios gerenciais

MeuCred significa comodidade e economia para as empresas e satisfação e qualidade de vida para os trabalhadores. É um produto inteligente, que simplificam e organizam a gestão de convênios, ampliam a satisfação do público interno e reduzem custos administrativos, sem qualquer ônus ou incidência de tributação. Soluções adequadas para cada necessidade, levando praticidade aos departamentos de recursos humanos e também aos colaboradores.

ADQUIRA JÁ O SEU  
OU SEJA UMA LOJA  
CREDENCIADA

INFORMAÇÕES

| 44 | 3252-4242



AMPLIAÇÃO DA  
SEDE DA ACINE IRÁ  
COMEÇAR EM 2011



Com o propósito de melhorar o atendimento ao associado e proporcionar uma melhor estrutura aos colaboradores, a ACINE começa sua construção nos próximos meses. A antiga sede deverá receber órgãos e entidades importantes para o desenvolvimento como: JUNTA COMERCIAL, SEBRAE, BRDE, CONSELHO DE SEGURANÇA E SINDICATO. A ideia e transformar em um centro de treinamento e de fomento a antiga sede e assim garantir soberania no atendimento a nossa região.



**anderson**<sup>®</sup>  
Multi Brasil Indústria e Comércio Ltda.

Fones: (44) 3209-8800  
(67) 3521-1220

[www.multibrasil.com.br](http://www.multibrasil.com.br)



**GRÁFICA INDEPENDÊNCIA**

IMPRESSOS EM OFFSET EM GERAL  
(CARTÕES • NOTAS FISCAIS • PANFLETOS • FOLDERS • CARTAZES)  
FORMULÁRIO CONTÍNUO

Rua (44) 3252-4313 - Fax (44) 3252-4832  
Av. 14 de Dezembro, 261 - Nova Esperança - PR



**AGROMIL**  
AGROPECUÁRIA

**3252-4207**

AVENIDA 14 DE DEZEMBRO, 261 - NOVA ESPERANÇA

# SEJAM BEM-VINDOS OS NOVOS ASSOCIADOS DA ACINE



Clavim Shoes Calçados e Acessórios



D'Luma Confeções



Marina Calçados



Construtora Gazolla Pasquini



Manzotti Imóveis



Boutique do Pão



JS Refrigeração

FOTO: Almir Ciccheto



Carpe Diem Modas



MAX 50 Calçados

FOTO: Almir Ciccheto



Alberton Veículos

FOTO: Almir Ciccheto

# Natal Solidário

UMA AÇÃO CONJUNTA DAS ENTIDADES:



"Carreguem os fardos uns dos outros, e assim vocês estarão cumprindo a lei de Cristo"

Com o Lema "A Comunidade a Serviço da Vida" entidades de Nova Esperança se uniram e proporcionaram um Natal diferente para as famílias carentes.

Com o propósito de unificar o cadastro de famílias carentes atendidas de Nova Esperança, as entidades se uniram para qualificar a entrega das tradicionais cestas de Natal. A meta inicial do grupo era de 500 cestas, mas com muito esforço e colaboração de toda comunidade foram entregues 416 cestas.

Registramos o agradecimento a todos que colaboraram e fica a esperança que 2.011 este grupo continue unido e proporcione ações com a mesma qualidade que atendam as famílias de Nova Esperança.



## INSTITUTO ONEP DE PESQUISAS E EVENTOS - PESQUISA NOVA ESPERANÇA 2010



Audiência das FMs em Nova Esperança

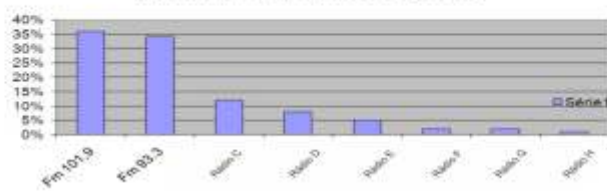

**REDE DE RÁDIOS**  
www.redeirádios.com.br

**REDE FM 93.3**  
PARANAVAI

**REDE FM 101.9**  
PARANAVAI

**REDE FM 104.5**  
APUCARANA

(44) 3252-7475  
(44) 3423-7170  
(44) 3226-0236  
(44) 3423-1945

globe81.3@pva1.com.br  
globe81m@uol.com.br